

## Verwaltungsgliederungsplan der Kreisverwaltung Donnersbergkreis

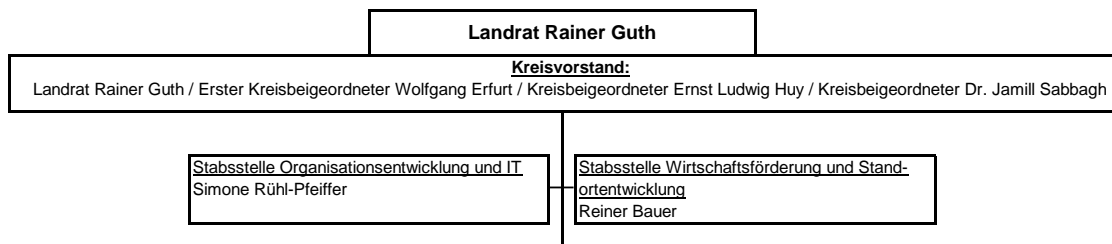

	Abteilung 1 Zentralabteilung	Abteilung 2 Recht, Gesundheit, Ausländerbehörde	Abteilung 3 Ordnung und Verkehr	Abteilung 4 Soziales	Abteilung 5 Jugend, Familie und Sport	Abteilung 6 Bauen und Schulen	Abteilung 7 Umweltschutz und Abfallwirtschaft	Abteilung 8 Veterinäramt und Landwirtschaft	Abteilung 9 Finanzen
	Büro- und Abteilungsleiterin Judith Schappert	Abteilungsleiterin Eva Hoffmann	Abteilungsleiter Tanja Gaß	Abteilungsleiterin Judith Mattern-Denzer	Abteilungsleiterin Heike Frey	Abteilungsleiter Uwe Welker	Abteilungsleiter Hado Reimringer	Abteilungsleiter Dr. Boris Rendel	Abteilungsleiter Matthias Nunheim
<u>Rechnungs- und Gemeindeprüfungsamt</u> Rüdiger van der Auwera  (DTV <sup>2)</sup> Simon Lauchner  <u>Kreisvolkshochschule<sup>2)</sup></u> Evangeline Beyer  <u>Kreismusikschule Donnersbergkreis e. V.<sup>2)</sup></u> Lucia Flores Viktor Wendtner	<u>Referat 01</u> Büroleitung, Öffentlichkeitsarbeit, ÖPNV, Leader Judith Schappert  <u>Referat 02</u> Zentrale Dienste Sybille Gerlach  <u>Referat 03<sup>1)</sup></u> Gleichstellungsstelle, Seniorenarbeit Ute Grüner  <u>Referat 04</u> Personal Jürgen Steingaß	<u>Referat 21</u> Gesundheitsamt Magdalena Friederichs / Dr. Katrin Limbach  <u>Referat 22</u> Rechtsangelegenheiten, KRA, Kommunalaufsicht Fouad Yahia  <u>Referat 23</u> Ausländerbehörde Eva Hoffmann	<u>Referat 31</u> Ordnungsbehörde, Bußgeldstelle Tanja Gaß  <u>Referat 32</u> Straßenverkehr, Kfz-Zulassung Matthias Schreiber  <u>Referat 34</u> Brand- und Katastrophenschutz Christian Rossel	<u>Referat 41</u> Sozialplanung, soziale Sonderaufgaben, Betreuungsbehörde Judith Mattern-Denzer  <u>Referat 42</u> Eingliederungshilfe, Hilfe zur Pflege, Flüchtlingshilfe NN	<u>Referat 51</u> Vormundschaften, Pfllegschaften, Beistandschaften Heike Frey  <u>Referat 52</u> Kindertagesbetreuung, Jugendarbeit, Elterngeld, Sport Christian May  <u>Referat 53</u> Soziale Dienste, Eingliederungshilfe, Jugendgerichtshilfe Silvia Rosenbaum  <u>Referat 54</u> Wirtschaftliche Jugendhilfe, Unterhaltsvorschuss Nicole Pfaffinger	<u>Referat 61</u> Allgemeine Bauverwaltung, Denkmalschutz, Landesplanung Uwe Welker  <u>Referat 62</u> Bauaufsicht, kreiseigene Hochbauten Annette Buschmann  <u>Referat 63</u> Schulen und Gebäudemanagement Anke Corell-Grasser	<u>Referat 71</u> Natur- und Umweltschutz Hado Reimringer  <u>Referat 72</u> Abfallwirtschaft Kirsten Rißmann	<u>Referat 81</u> Lebensmittelüberwachung, Veterinärwesen Dr. Boris Rendel  <u>Referat 83</u> Landwirtschaft, Weinbau Thomas Mattern	<u>Referat 91</u> Finanzen, Kreisstraßen Matthias Nunheim  <u>Referat 92</u> Kreiskasse, Vollstreckung Tim Mühlbach

<sup>1)</sup>Dem Landrat fachlich unmittelbar unterstellt - <sup>2)</sup>Es gelten die jew. Satzungen